

JOJOKAMP

2021



EEUWIG OP PAD

BESTE JOJO'S EN OUDERS

De mooiste tijd van het jaar is weer aangebroken: scoutskamp. Wij hebben er alvast héél veel zin in en jullie hopelijk ook, want het wordt een kamp als nooit tevoren. In dit kampboekje vind je al de nodige informatie over het kamp. Lees dit boekje dus grondig door!

Dit jaar gaan we op tentenkamp in Hotton, op 10 km van Durbuy. Het kamphema van dit jaar is 'eeuwig op pad'. Wat dit juist betekent, zal al een beetje duidelijker worden door het verhaal op de volgende pagina te lezen.

Als je nog vragen hebt na het lezen van dit boekje, mag je deze vragen mailen naar jojoleiding@scoutswilsele.be, of iemand van de leiding persoonlijk contacteren (de gegevens staan achteraan het boekje).



KAMPTHEMA

Het is 1921. Het is prachtig zomers weer, in het mooiste dorp van België, genaamd Wilsle. Nog niemand wist het toen al, maar een geniaal idee zal het hele dorp op stelten zetten voor minstens 100 jaar!

Na de Eerste Wereldoorlog slenterden veel jongens doelloos langs de straat in Wilsle. De Wilselse pastoor Eraly en zijn helper Dom Willibrord komen met het geniale idee om een scouts op te richten in Wilsle (echt waar!). Op dit moment begint ons verhaal.

Op 1 mei 1921, de dag dat onze teergeliefde scouts wordt opgericht, gebeurt er iets magisch. Er wordt namelijk een recordaantal geboortes geregistreerd bij drie grote families in Wilsle. 33 kinderen zullen die dag het levenslicht zien.

Deze drie grote families waren zowat de baas in Wilsle. Als er iets gebeurde in het dorp, dan waren zij er altijd bij betrokken. De namen van deze drie families waren: Vandervaart, Declerck en Van de Velde. Elk hadden ze hun eigen familiebedrijf.

Familie Vandervaart had een grote boot, de Artois II, waarmee ze op de vaart hun scheepsvracht overal in België rondbrachten. Je kon hun kinderen altijd in de vaart zien zwemmen. Grootvader Vandervaart zat altijd in het kraaiennest van de boot met zijn verrekijker, op zoek naar nieuwe avonturen en mogelijke vaarroutes.





Familie Declerck was een familie van clerici. Ze hadden nonkels die priesters en tantes die nonnen waren, neefjes als misdienaars enzovoort. Ze woonden allemaal rond de kerk van Wilsele. Dankzij het luiden van de klokken van de kerk, wist iedereen in het dorp steeds hoe laat het was.

De familie Van de Velde werkte op de boerenbuiten van Wilsele. Ze hadden er een grote boerderij, ergens in het Roeselbergdal, met koeien. Rond de boerderij kweekten ze maïs, tarwe, aardappels... Zo zorgde de familie Van de Velde ervoor dat heel Wilsele voor het ganse jaar heerlijk vers kon eten.

Pastoor Eraly ging bij de drie families rondvragen of ze hun jongste kinderen naar zijn nieuwe scoutsgroep wouden sturen. Natuurlijk deden alle drie de families wat hen gevraagd werd.



En zo startten 33 kinderen, allemaal geboren op diezelfde warme dag in mei, als scoutsleden bij scouts Wilsele, klaar om de zotste avonturen te beleven. Maar wat zullen ze allemaal meemaken?

Dat blijft voorlopig nog een groot geheim...

Om al in de stemming te komen, kan je de hele geschiedenis van onze scouts eens lezen op de site, via <https://www.scoutswilsele.be/ons-verhaal>.

ALGEMENE INFO KAMP

BAGAGE

Op **zondag 27 juni** vanaf 19u verzamelen we de bagage van de jojo's op de lokalen. Om de maatregelen zoveel mogelijk te volgen, zullen we een schema voorzien. Een naamkaartje aan de bagage van je jojo('s) kan handig zijn. Verderop in dit kampboekje vind je het schema met het juiste uur terug.

Medicatie en potten choco, confituur... moeten niet in je bagage. Je mag deze apart aan de leiding afgeven.

POST

Het adres om kaartjes naar te sturen is:

Scouts Sint-Maarten Wilsele - *Naam jojo*
Rue du Ban 1
6990 Fronville

BETALEN

Gelieve **voor 25 juni** 140 euro per jojo over te schrijven op rekeningnummer: BE07 7360 4340 7766, met vermelding van de naam van de jojo.

De kampprijs werd dit jaar verhoogd met 5 euro ten opzichte van de vorige jaren. We werden genoodzaakt dit te doen omwille van een duurder kampterrein en een extra taks die we moeten betalen bij de gemeente. Daarnaast zorgde corona ervoor dat onze grote winstgevende activiteit (het spaghettifestijn) niet kon doorgaan.

Daarom willen we jullie erop wijzen dat er een mogelijkheid is om een gedeeltelijke terugbetaling aan te vragen bij jouw mutualiteit. Indien je dit wenst aan te vragen, zal je een aanvraagformulier moeten invullen (terug te vinden op de website van jouw mutualiteit) en deze afgeven bij de bagagedrop aan Wout. Je krijgt het papier dan ook meteen terug mee naar huis. Deze tegemoetkoming is elk jaar te verkrijgen!

Heb je het moeilijk met het betalen van het kamp, neem dan gerust een kijkje op <https://www.scoutswilsele.be/scouting-op-maat>. Scouting op maat is een fonds vanuit Scouts en Gidsen Vlaanderen dat tegemoetkomt aan de kosten van scouting voor wie financieel wat minder ademruimte heeft.

BEGIN KAMP

Op **donderdag 1 juli** worden jullie aan het station van Leuven (Het Benedenplein, aan de kant van Kessel-Lo) verwacht om **9u**, in uniform met stevige schoenen.

Bij het vertrek worden de identiteitskaart en eventuele medicatie aan de leiding afgegeven, indien dit nog niet gebeurd is bij inlevering van de bagage.

Neem een rugzak mee met een **lunchpakket en genoeg water** (denk maar eens terug aan daguitstap en hoeveel dorst iedereen wel niet had 😊). Je draagt je mondmasker alvorens je bij de groep aansluit en je neemt afscheid van je familie op het moment dat je aankomt om een heuse bijeenkomst te voorkomen. Voorzie zeker **een extra mondmasker** in je rugzak!

EINDE KAMP

Het kamp eindigt op **zondag 11 juli**. Bij het ophalen van de jojo's in Hotton komen nog extra maatregelen kijken. Om zo weinig mogelijk ouders tegelijkertijd op het terrein te hebben, zal er een schema opgesteld worden net zoals bij het inleveren van de bagage, zodat de leden in shiften opgehaald worden.

Elke ouder die zijn of haar eigen kind(eren) komt ophalen, zal een plekje krijgen in het schema. Het ophalen zal beginnen om 12u. Carpoolen mag met mondmaskers, ook als je niet bij dezelfde bubbel hoort.

Het is de bedoeling dat het schema zo goed mogelijk gevolgd wordt om problemen te vermijden. Het uur dat je je kind(eren) moet komen ophalen vind je achteraan in het kampboekje. Mocht dit uur een probleem zijn, dan kan je ons altijd contacteren en dan vinden we samen een oplossing.

Weetje:

De 3 populairste kindernamen in 1920 waren:

-Maria
-Johannes
-Jan

ROUTE KAMPTERREIN

Het terrein zelf bevindt zich in een straat zonder straatnaam. Normaal gezien, als je de coördinaten van het terrein ingeeft in je gps, moet dit je naar ons terrein leiden.

Coördinaten: 50°17'21.4"N 5°25'57.6"E

Indien dit niet lukt, kan je onderstaand adres ingeven. Dit is het adres van Camping LaBrise, een camping vlakbij het terrein.

Adres Camping LaBrise: Rue de Durbuy 8, 6990 Hotton

Eens je daar bent aangekomen ziet het kruispunt er als volgt uit:

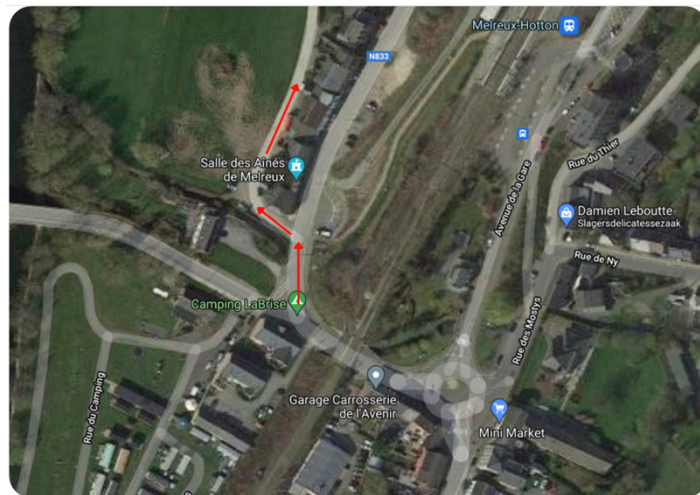

Om het terrein te bereiken volg je onderstaande rode pijlen.

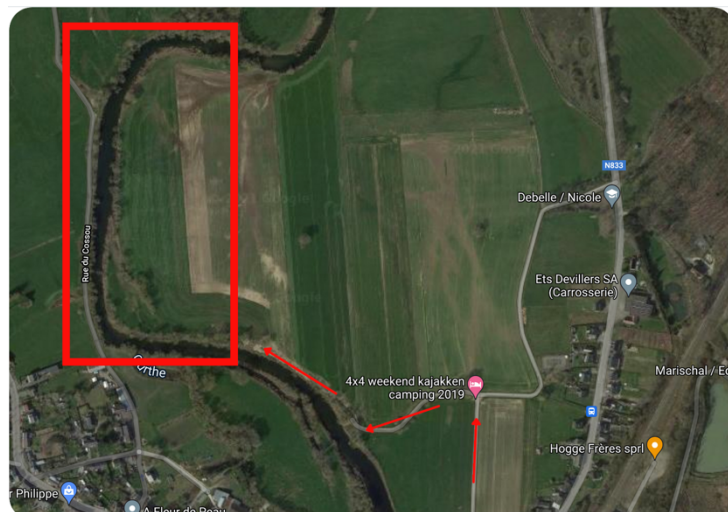

Op het einde van deze weg ga je vervolgens linksaf en kan je doorrijden tot het kampterrein.

KLEURPLATEN

Kleur ze zo origineel en mooi mogelijk in!



(Er zal op kamp een prijs zijn voor de mooiste tekening!!!)

WOORDZOEKER

Eeuwig op pad - 18x18

Woorden gevonden: 0/20 Verstreken tijd: 00:37

P	O	W	G	F	K	A	M	E	H	T	P	M	A	K	V	H	I
L	K	J	G	S	S	C	O	U	T	S	P	E	T	R	V	Y	H
F	U	B	S	T	H	C	O	T	N	E	T	T	O	L	V	X	N
N	B	Y	U	K	R	R	H	J	L	N	Y	B	P	P	E	M	L
S	Q	F	Z	E	S	R	E	I	R	U	O	F	H	I	P	G	T
V	R	F	I	I	N	Z	L	U	V	H	T	W	N	U	V	I	U
P	S	V	F	R	W	K	X	G	N	I	D	I	E	L	P	Y	M
G	I	B	R	L	E	L	I	N	O	R	A	C	A	M	D	T	Q
R	Y	D	U	X	O	O	Y	H	T	R	A	A	K	F	A	T	S
L	B	L	D	M	E	H	S	T	U	O	C	S	R	D	D	H	N
E	J	O	J	O	Z	E	I	T	A	S	I	M	E	T	O	T	V
D	W	W	L	D	D	J	D	S	E	J	T	E	L	L	E	P	S
R	O	J	M	Y	M	E	S	G	A	A	D	E	E	W	T	D	C
E	Y	P	C	Y	Y	K	A	M	P	V	U	U	R	Y	F	Q	Y
D	G	A	M	E	L	P	R	U	X	L	D	D	S	E	E	U	W
N	Q	K	P	L	E	Z	I	E	R	F	W	V	G	M	K	W	M
O	D	L	I	T	E	M	A	R	C	A	M	I	M	R	R	G	J
H	V	M	W	N	F	D	V	B	L	E	P	S	S	O	B	C	G

- BOSSPEL
- GAMEL
- KAMPTHEMA
- MACARONI
- RIVIER
- SPELLETJES
- TWEEDAAGSE
- EEUW
- HONDERD
- KAMPVUUR
- MACRAME
- SCOUTSHEMD
- STAFKAART
- VLOTTENTOCHT
- FOURIERS
- JOJO
- LEIDING
- PLEZIER
- SCOUTSPET
- TOTEMISATIE

INPAKLIJST

Zet zeker overal de naam op! Dit is héél belangrijk om daarna alles terug te geven aan de rechtmatige eigenaar!

- Kids ID: afgeven bij vertrek!!!
- **Mondmaskers: minstens 5**
- Corona-geüpdatete medische fiche, ook afgeven bij het inleveren van bagage
- Pot choco/confituur/speculaaspasta/...
- Eventueel persoonlijke medicatie afgeven bij vertrek of bij bagage inleveren. Het is voor de leiding handig als wij op de hoogte worden gebracht wanneer jouw kind medicatie moet nemen.
- Zaklamp
- Uniform
- Matje (of luchtmatras, liefst matje)
- Slaapzak
- Pyjama
- Knuffel
- Washandje + handdoeken + waskommetje (wij voorzien ecologische zeep)
- Tandborstel + tandpasta + beker
- **Zonnecrème + aftersun** (bij een hittegolf is dit basis survivalmateriaal)
- Desinfecterende handgel (Mag, maar moet niet. De leiding voorziet dit in grote hoeveelheden.)
- Een pet of hoedje tegen de zon
- Kam/haarborstel
- Ondergoed
- Sokken
- T-shirts
- Lange broeken
- Korte broeken
- Stevige schoenen
- (Sportieve) schoenen
- Sandalen
- Zwemkledij
- (Warme) pulls
- Geld voor postkaartjes en postzegels
- Adressen van het thuisfront om brieven te sturen

- Regenkledij
- Drinkbus
- Kussen
- 2 keukenhanddoeken
- Wasknijpers
- Gamel + bestek + beker
- Stripboeken, gezelschapspelletjes...
- Verkleedkleden in thema: **'chiquere' galakleren én kleren in het thema van je familie (je familie krijg je later nog te weten...voor kamp!)**
- Snoep mag, maar wordt ingeleverd bij bagage en wordt verdeeld
- Je goed humeur :)

Wat neem je zeker niet mee?

- Te veel geld (een beetje geld voor postkaartjes en postzegels mag zeker)
- Juwelen
- Aansteker
- Zakmes
- Te veel snoep (wordt afgegeven aan de leiding en verdeeld onder alle kinderen)
- iPod, MP3-speler, GSM en andere dure elektronica

! Enkel 3e-jaars mogen een niet-smartphone meenemen. Deze zal vanaf het begin van het kamp worden bewaard door de leiding en wordt enkel op 2-daagse meegegeven om contact te houden met de leiding.

!! Voorwerpen die volgens de leiding te gevaarlijk zijn of voorwerpen die erg duur zijn worden door de leiding bijgehouden tot aan het einde van het kamp.

Muziek?

Je mag je eigen gsm niet gebruiken voor muziek omdat er geen smartphones toegelaten zijn op kamp. Omdat de muzieksmaak van de leiding niet helemaal overeenkomt met die van jullie hebben we een afspeellijst op Spotify gemaakt waarin je liedjes mag zetten.



<https://open.spotify.com/playlist/4EGFqrhPcKwPyW8t3mBI6N?si=e872a7b1045e4e66>

REGELS

Dit is verboden:

- Ruzie maken, iemand pesten of iemand pijn doen.
- Uit bed komen voordat de leiding het zegt, behalve voor de wc.
- In de fourage komen zonder dat de leiding toestemming geeft.
- Het terrein verlaten zonder leiding.
- Schelden.
- Uitsluiten, iedereen mag meedoen.

Dit moet zeker gedaan worden:

- Heel het kamp vriendelijk zijn tegen iedereen, ook tegen de leiding en fouriers.
- Respect hebben voor het materiaal.
- Gamel leegeten en blijven zitten tot iedereen klaar is.
- Zowel in de ochtend als in de avond je tanden poetsen.
- Voldoende je handen wassen met zeep.
- Als we onderweg zijn: bij elkaar blijven en afstand houden van andere mensen (minstens 1,5 m).



De Duitse gewichtheffer Hermann Görner tilde wel 330 kg met één hand, wat (anno 2020) nog altijd staat als wereldrecord.

CONTACTGEVENS LEIDING

Algemene mail: jojoleiding@scoutswilsele.be

Anton Lejeune

Guitige Grizzly

antonlejeune@scoutswilsele.be

0474/06.75.49

Dongmei De Wit

Onbevangen Kauw

dongmeidewit@scoutswilsele.be

0487/24.59.88

Igor Verbruggen

Pientere Schoenbekooievaar

igorverbruggen@scoutswilsele.be

0468/12.95.44

Margot De Schuyteneer

Openhartige Collie

margotdeschuyteneer@scoutswilsele.be

0471/42.28.12

Marie Joiris

Wereldwijze Seriema

mariejoiris@scoutswilsele.be

0471/95.77.75

Robbe Kennes

Doelbewuste, Behoedzame Sneeuwwhoen

robbekennes@scoutswilsele.be

0484/90.56.82

Wout Deckers

Begaafde Slangenhalsvogel

woutdeckers@scoutswilsele.be

0491/23.66.94

FOURIERS

Op kamp wordt er natuurlijk ook lekker voor jullie gekookt, dit doen onze 6 geweldige fouriers, dat belooft!

Cato

Favoriete kampboef:

Alles met weinig rare groenten

Leukste kampherinnering:

Een hele nacht doorwandelen tijdens 3-daagse en de volgende dag gaan chillen aan een meer, TEAM SURVIVAL

Favoriete moment op kamp:

Sowieso vreetkeet en kampvuur, lekker chappen



Lien

Favoriete kampboef:

Spinaziepuree met veeeel fishsticks

Leukste kampherinnering:

Toen dongmei in de rivier viel bij spokentocht en kletsnat was, hilarisch moment!

Favoriete moment op kamp:

Eigen totemdag



Liesje

Favoriete kampboef:

Macaroni met Broccoli en veel kaas

Leukste kampherinnering:

Team Survival for the win!!!

Favoriete moment op kamp:

3daagse, lekker de beentjes strekken

Lukas

Favoriete kampboef:

Dubbel belegde bokes in de fourage

Leukste kampherinnering:

Spooktocht als lid vroeger, effe afzien op de moment maar uiteindelijk super goeie herinneringen

Favoriete moment op kamp:

3-daagse, goe stappen en bleinen kweken



Lander
Favoriete kampboef:
 BBQ
Leukste kampherinnering:
 Alle momenten dat je zotte dingen hebt kunnen regelen doordat je je hemd aanhad, bv. gratis koffiekoeken regelen bij de bakker
Favoriete moment op kamp:
 3-daagse met survival

Emma
Favoriete kampboef:
 Chili sin carne
Leukste kampherinnering:
 Derdejaarsavond heel lang dansen!!
Favoriete moment op kamp:
 Driedaagse in het zonnetjee

Zo, we zijn aan het einde van dit kampboekje gekomen. We hopen dat jullie er evenveel zin in hebben als wij, want we gaan er een SPETTEREND KAMP van maken!!!

Liefs, de joleiding

Anton



Robbe

Dongmei



Igor

Margot



Wout

Marie



Shiftenlijst: bagagedrop en ophalen kamp

Bagagedrop	
19u-19u15	Mart Verbeeck
	Mielo Stroobants
	Mathias Vangeel
	Wannes Van Damme + Robbe Van Damme
	Guust Schoukens
19u15-19u30	Clara Lemmens
	Marie Vanhaverbeke
	Jules Vander plaetse
	Timon Van Loo
	Lola Mangeleer
19u30-19u45	Elias Dresselaers
	Victor Vandewaeter
	Jules Ceulemans
	Mo Janssen
	Simon D'Anna
20u-20u15	Hanne Dekoning
	Kaat Peeters
	Eva Ghesquiere
	Nel Buntinx
	Ziva Buysschaert
20u15-20u30	Sien Pinxten
	Daan De Cock
	Olivier Bou Serhal
	Laure Feyaerts
	Jorien Dalemans
20u30-20u45	Jack Lauwerys
	Kosar jaf
	Mats Goffings
	Robby Morfaw
	Hannah Deryckere
20u45-21u00	Aaron Jansens
	Loes Imans

Afhalen kamp	
12u-12u15	Mart Verbeeck
	Mielo Stroobants
	Mathias Vangeel
	Wannes Van Damme + Robbe Van Damme
	Guust Schoukens
12u15-12u30	Clara Lemmens
	Marie Vanhaverbeke
	Vander plaetse Jules
	Timon Van Loo
	Lola Mangeleer
12u30-12u45	Elias Dresselaers
	Victor Vandewaeter
	Jules Ceulemans
	Mo Janssen
	Simon D'Anna
13u-13u15	Hanne Dekoning
	Kaat Peeters
	Eva Ghesquiere
	Nel Buntinx
	Ziva Buysschaert
13u15-13u30	Sien Pinxten
	Daan De Cock
	Olivier Bou Serhal
	Laure Feyaerts
	Jorien Dalemans
13u30-13u45	Jack Lauwerys
	Kosar jaf
	Mats Goffings
	Hannah Deryckere
	Robby Morfaw
13u45-14u00	Aaron Jansens
	Loes Imans

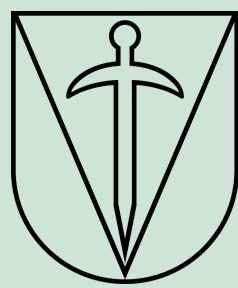

WAT JE ZEKER MOET WETEN VOOR JE OP KAMP VERTREKT

- 1** BRENG MEDISCHE FICHE IN ORDE.
EXTRA FORMULIER WORDT ZOALS VORIG JAAR BIJ AANVANG GETEKEND AFGEGEVEN.
- 2** BAGAGEDROP GEBEURT IN TIJDSLOTEN.
BEKIJK DE SPREADSHEET DIE BINNENKORT DOORGESTUURD WORDT.
- 3** CHECK DE GEZONDHEID VAN JE KIND.
EEN LID GAAT NIET MEE OP KAMP ALS HIJ/ZIJ SYMPTONEN VERTOONT.
HIERBIJ KAN EEN SNELTEST UITSLUITSEL GEVEN.
- 4** VOLG DE PROCEDURE BIJ ZIEKTE.
ALS OUDER STA JE PARAAT OM JE KIND OP TE KOMEN HALEN BIJ SYMPTOMEN.
- 5** CARPOOLEN MAG MITS VOORWAARDEN.
JOJO'S & GIVERS VAN EEN ANDER GEZIN DRAGEN EEN MONDMASKER.
IN FUNCTIE VAN DE CORONATRACING MELD JE DIT OOK BIJ DE TAKLEIDING, .

